Skatteetaten

Holdnings- og synlighetskampanjen

SMSØ Webinar 18.juni

Secilie Kui

Holdingskampanje

Skatteetaten

- **Målsetting**
  - Målsettingen er å få folk til å fortsette å handle hvitt. Dette i form av takk til deg som handler hvitt. Selv om en krise rammer mange økonomisk, så er det viktig å fortsette å handle hvitt. Vi må støtte seriøse bedrifter, støtte opp om de seriøse arbeidsplassene og ikke minst velferdsstaten vår som vi er en del av.
- Budskap:
  - Visste du at det sikkerhetsnettet Norge bruker til å håndtere koronakrisen, ikke kunne vært mulig uten velferdsstaten? Det er viktig at vi alle fortsetter å handle hvitt.
  - Heldigvis er det slik at de aller fleste i Norge bidrar til fellesskapet.
  - Takk til deg og alle som handler hvitt.
  - Fokusere på det positive flertallet, fellesskap, velferdsstaten
  - Spleiselaget for voksne
  - Påminne forbrukeren om å fortsette å handle hvitt- ikke endre holdninger!

Publisert innlegg

Skatteetaten

Handle hvitt
Publisert av Secilie Høybakken Kui [?] · 6. mai ·

Hvilke bedrifter og arbeidsplasser ønsker vi å beholde når koronakrisen er over? Takk for at du handler hvitt. www.handlehvitt.no/huskeliste-nar-du-skal-kjope-tjenester/

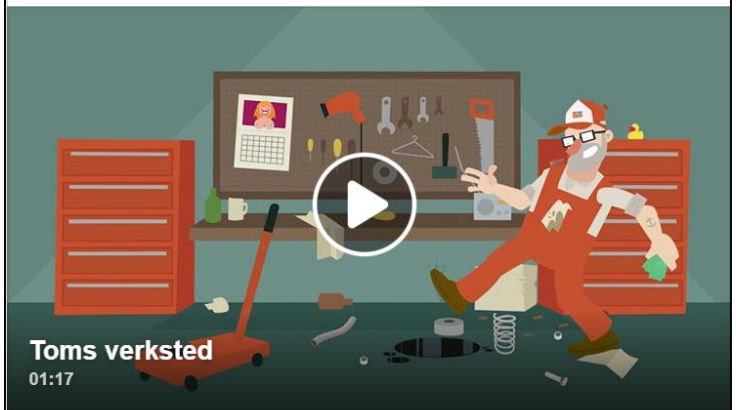

150 934
Antall personer nådd

1 282
Engasjement

Frem innlegg

59

4 kommentarer 25 delinger

Liker Kommenter Del

Handle hvitt
Publisert av Secilie Høybakken Kui [?] · 14. mai ·

Fordi du og de aller fleste handler hvitt, har vi denne fellespotten. Det at felleskapet fortsetter å ta gode valg er viktig for Norge. www.handlehvitt.no

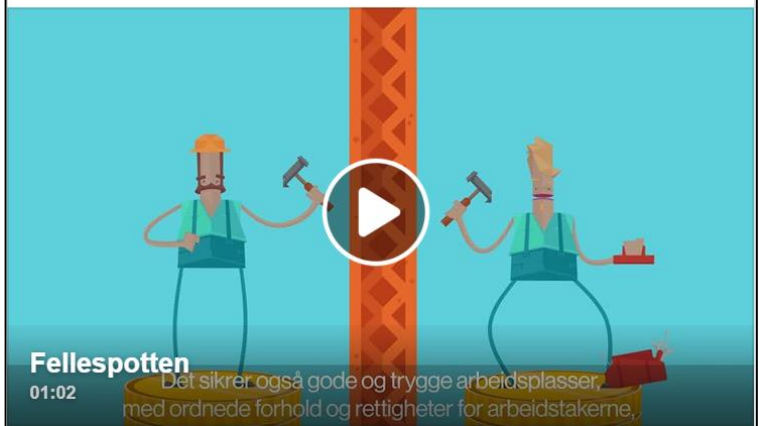

137 780
Antall personer nådd

646
Engasjement

Frem innlegg

Ahmed Hassbi, Said Al Said og 38 andre

2 kommentarer 6 delinger

Liker Kommenter Del

Publisert innlegg

Skatteetaten

Handle hvitt
Publisert av Victor Kjeldstad [?] · 18. mai kl. 09:00 ·

Heldigvis er det slik at de aller fleste i Norge bidrar til fellesskapet. Takk til deg og alle som handler hvitt. www.handlehvitt.no/huskeliste-nar-du-skal-kjope-tjenester/

234 124 Antall personer nådd
3 946 Engasjement
Frem innlegg

140 5 kommentarer 27 delinger

Liker Kommenter Del

Handle hvitt
Publisert av Victor Kjeldstad [?] · 27. mai kl. 09:00 ·

Hva vil du stryke fra regninga? Skatter og avgifter er den største inntekten til velferdsstaten, og uten den hadde vi ikke hatt det sikkerhetsnettet vi bruker på koronakrisen i Norge.

109 072 Antall personer nådd
1 310 Engasjement
Frem innlegg

49 6 kommentarer 8 delinger

Liker Kommenter Del

Krysspubliserte innlegg

Publiserings dato:		Budskap		Lenke til handlehvitt.no	Dato for deling	Krysspublisering
27.mai	Hva vil du stryke fra regninga? Skatter og avgifter er den største inntekten til velferdsstaten, og uten den hadde vi ikke hatt det sikkerhetsnettet vi bruker på koronakrisen i Norge.	Hvorfor	Pristilbudet	-	27.mai	Deles av partene
18.mai	Heldigvis er det slik at de aller fleste i Norge bidrar til fellesskapet. Takk til deg og alle som handler hvitt.	Hvorfor	Foreldremøte	huskeliste-nar-du-skal-kjope-tjenester/	18.mai	Deles av partene
14.mai	Fordi du og de aller fleste handler hvitt, har vi denne fellespotten. Det at felleskapet fortsetter å ta gode valg er viktig for Norge.	Hvorfor	Fellespotten	www.handlehvitt.no	14.mai	Deles av partene
06.mai	Hvilke bedrifter og arbeidsplasser ønsker du vi skal ha igjen etter koronakrisen? Takk for at du handler hvitt	Hvorfor	Video mekanikerfilmen	huskeliste-nar-du-skal-kjope-tjenester/	06.mai	Deles av partene

- Byggenæringens Landsforening
- Fellesforbundet
- KS Kommunesektorens organisasjon
- LO
- NHO - Næringslivets Hovedorganisasjon
- Norsk Arbeidsmandsforbund
- Skatten min
- Unio
- Yrkesorganisasjonenes Sentralforbun...

- Følg handlehvitt på www.facebook.com/samarbeidmotsvartokonomi og del gjerne

Følg oss

Synlighetskampanje

Som en del av synlighetskampanjen til Skatteetaten (mai-juni) har vi frontet veiledningsinformasjon til forbrukere via nettstedet handlehvitt.no.

Handlehvitt blir godt promotert og synlig i denne perioden. Lenker har gått rett inn på nettsiden.

Ved å gi forbrukere veiledningsinformasjon vil de læres opp til å ta gode valg som igjen vil krympe handlingsrommet til de kriminelle – forbrukerne blir våre medspillere.

Brosjyrer til forbrukere

Skatteetaten

- Skattepatruljen deler ut over 80 000 brosjyrer i postkasser landet rundt
- Brosjyren ligger digital på handlehvitt.no
  - https://www.handlehvitt.no/wp-content/uploads/2020/05/Synlighetskampanjen-brosjyre.pdf

- Veiledning på handlehvitt.no:
  - https://www.handlehvitt.no/handverker/

Sjekk hvem du handler med

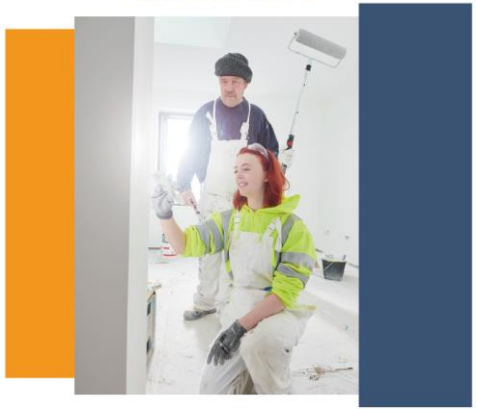

Skatteetaten

Arbeidstilsynet

De fleste bolig- og hytteeiere ønsker å bruke seriøse håndverkere. Skal du pusse opp eller bygge, er det noen ting du bør passe på. Her er noen tips for å redusere risikoen for at du blir lurt:

- Ta en bakgrunnssjekk
- Skriv kontrakt
- Krev HMS-kort
- Be om faktura med merverdiavgift (MVA) og betal via bank

Ta en bakgrunnssjekk
Slå opp på brreg.no, eller bedriftsbaser på nett. Har virksomheten organisasjonsnummer? Og er den registrert i Merverdiavgiftsregisteret? Sjekk referanser og be om skatteattest. Slik attest kan virksomheten lett bestille på skatteeetaten.no

Hvilken type fagkunnskap og sertifisering en håndverker trenger, avhenger av hvilken jobb som skal utføres. Det at du velger fagarbeidere og kvalitet, reduserer risikoen for feil og mangler. Å velge ufaglærte kan bli veldig kostbart og få store konsekvenser. Mer om dette kan du lese på: handlehvitt.no/fagkunnskap

Skriv kontrakt
Det er viktig at du avklarer med håndverkeren hva som skal gjøres, til hvilken pris og når. I kontrakten bør det også stå om det skal benyttes underentreprenører. Mer om dette kan du lese på: handlehvitt.no/handverker

Krev HMS-Kort
Alle som jobber i bygg- og anleggsbransjen skal ha HMS-kort – fra maleren til rørleggeren. De som utfører arbeidet er pålagt å bære HMS-kortet godt synlig.

Kortet skal identifisere hvem de er og hvem arbeidsgiveren er. Da blir det vanskeligere å skjule for eksempel tvangsarbeid og sosial dumping, og du vet hvem du slipper inn i ditt hjem. Mer om dette kan du lese på: arbeidstilsynet.no/hms

HMS-Kort for bygg og anlegg

Be om faktura med merverdiavgift (MVA) og betal via bank
Får du faktura fra håndverker kan du lettere vurdere om prisen står i samsvar med utført arbeid og medgåtte materialer. At du får en faktura og dokumentasjon har også en rettslig konsekvens, dersom du har innsigelser på prisen. Du står også sterkere i reklamasjons- og klagesaker og hvis du skal selge boligen din.

I tillegg slipper du å bli medansvarlig, hvis det skulle vise seg at håndverkeren ikke har betalt skatter og avgifter. Mer om dette kan du lese på: handlehvitt.no/medansvar

Sikkerhetsnettet Norge bruker til å håndtere koronakrisen, kunne ikke vært mulig uten velferdsstaten.

Huskeliste når du skal velge håndverker:

- Ta en bakgrunnssjekk
- Skriv kontrakt
- Krev HMS-kort
- Be om faktura med merverdiavgift (MVA) og betal via bank

På handlehvitt.no finner du flere gode råd om hvordan du kan unngå å bruke useriøse håndverkere.

Ta vare på fellesskapet. Takk til deg som sjekker hvem du handler med.

Handle **hvitt.**

Informasjon til sameier

Skatteetaten

- Brev i Altinn sendes til over 2500 styrer av boligsameier
  - Versjon av brosjyren med lenker ligger også her.
  - https://www.handlehvitt.no/wp-content/uploads/2020/06/Informasjon-til-sameier.pdf

  - Artikkelen på handlehvitt.no er da oppdatert.
  - https://www.handlehvitt.no/boligsameier/

NHO/BNL veileder B2B

- Den er laget for rene business-to-business innkjøp
- Denne vil gå ut til så mange bedrifter som mulig, med anbefaling fra partene i SMSØ om å ta den i bruk.
- Etter kampanjen vil det bli en oppfølging der vi ser på hvor mange som bruker verktøyet, og så langt som mulig hvilken effekt det har hatt.
- Byggenæringen har en egen veileder som er spisset inn mot den egne risikoen man har i disse bedriftene.
- Sammen blir dette en kraftpakke for å redusere handlingsrommet for de kriminelle.

8 råd for å motarbeide arbeidslivskriminalitet

I vår bedrift har vi valgt å aktivt motarbeide arbeidslivskriminalitet i våre anskaffelser.
Klikk på råd som er nyttige for oss.

Råd 1

Legg vekt på ordnede og forutsigbare lønns- og arbeidsforhold hos leverandørene.

Råd 2

Ha god tilgang til relevante skatte-opplysninger hos leverandørene.

Råd 3

Ha kontroll på pengestrømmene.

Råd 4

Legg vekt på å vite hvem som utfører arbeidet.

Råd 5

Foreta kontroller før, under og etter kontraktsperioden.

Råd 6

Vurder sanksjoner ved brudd knyttet til arbeidslivskriminalitet.

Råd 7

Ha god kontroll på virksomheten i leverandørkjedene.

Råd 8

Sett krav til fagkunnskap hos leverandørene.

Mine/våre kunder handler hvitt

Hensikt

- Er å gi forbrukerne innsikt i det positive som skjer når de handler av seriøse , både for dem selv og de som utfører jobben
- Er å få folk til å fortsette å handle hvitt og seriøst
- Er å mobilisere seriøse håndverkere på å fronte hvitt arbeid gjennom "Mine kunder handler hvitt" og "Våre kunder handler hvitt".
- Bedre omdømme til bransjen. Seriøse håndverkere skal fremsnakke yrket sitt gjennom å snakke om erfaring, yrkesstolthet, gode rettigheter og arbeidsforhold
- I kommunikasjonen viser vi også til nettstedet handlehvitt.no hvor forbruker kan finne informasjon om hvordan. På handlehvitt.no finnes en rekke sjekklister til når man skal kjøpe tjenester.

Kampanjen

- Les mer om kampanjen her:
- https://www.handlehvitt.no/varekunderhandlerhvitt/

- Bedrifter fra BNL. Fått liste over bedrifter, samt at det legges ut på nettsidene til BNL

- Bestilling av gratis pakke (Bannere, kopper og klistremerker) her: www.handlehvitt.no/bestilling/
  - Henge opp banneret på bygg
  - Ta bilder (valgfritt)
- Legge ut innlegg på sosiale medier (valgfritt)
  - Det er opprettet en kampanjeside:www.handlehvitt.no/kampanjeside/ (passord:handlehvitt)
- Legge ut innhold på egne hjemmesider (valgfritt)

Pakken

I standardpakke inneholder:
5 stykk bannere, 5 krus og 1 rull klistremerker.